Контрольный экземпляр

Массе а мехкий пролетареш, вlашагIкхета!

# СЕРДАЛО

СОВЕТСКИ СОЮЗА КОММУНИСТИЧЕСКИ ПАРТЕ НОХЧ-ГIАЛГIАЙ ОБКОМА, НОХЧ-ГIАЛГIАЙ АССР ЛАКХЕХЬАРЧА СОВЕТЕИ МИНИСТРИЙ СОВЕТЕИ ОРГАН

«СВЕТ» Орган Чечено-Ингушского обкома КПСС, Верховного Совета и Совета Министров ЧИАССР

*Газет арадувл 1923 шера денз* ● ЕРА, 27 АВГУСТ, 1981 ШУ. ● № 103 (6383). ● Мах 2 кеп.

## НОВКЪОСТ Л. И. БРЕЖНЕВ МОСКВЕ ЮХАККХАЧАР

25 августе Кремлера Москве хIокхенеза КПСС ЦК Генеральни секретарь, СССР Лакхъяьрча Совета Президиума Председатель Л. И. Брежнев, Т. И. Киселев, В. В. Кузнецов, Ш. Р. Рашидов, М. С. Соломенцев, Н. В. Капитонов, В. И. Долгих, М. В. Зимянин, КПСС ЦК членаш А. М. Александров, К. И. Боголюбов, О. Б. Рахманин, С. К. Цвигун, Г. К. Цинев, Н. А. Щелоков, КПСС ЦК членалла кандидаташ В. А. Голиков, А. М. Пошлаевский, Ю. М. Чурбанов.

(ТАСС).

## «Космос-1299»—сигала

1981 шера 24 августе Советски Союзе уранъяхийтай артIанара Лаьттан искусственни спутник — «Космос-1299».

Космически арен дIахо тохаман дара эшаш йоста Лаьттан тIоаний физико-механически лоатташ, Нарын яхача долача хин режим.

СУРТА ТIА: (ворделхьара латтеша) геофизически И. Котова, С. Горбунцова, Н. Волкова космонавташа техникагеоинж В. Усов.

М. АГIИЕВА сурт.

ТАСС, фотохроника.

## «Сергей Лазо»

Ахь ма хаьа, Сергей Лазо хIун ду? Цо Гражданийн тIамехь Дальни Востоке Революцин Комитетан председатель ву. Цо Дальни Востоке Советски власть тIедуьйлуш, Америкин, Японин, Англин интервенташа, Колчакан офицерашца, Семеновн бандашца тIамехь хилла. Цо Дальни Востоке Советски власть тIедуьйлуш, Америкин, Японин, Англин интервенташа, Колчакан офицерашца, Семеновн бандашца тIамехь хилла. Цо Дальни Востоке Советски власть тIедуьйлуш, Америкин, Японин, Англин интервенташа, Колчакан офицерашца, Семеновн бандашца тIамехь хилла.

## ДОАКЪАР—ДУККХАГIА

ЦIахьан шерашкахь ас шерашкахьара тоьргIдолаш хьалаелла йоIкеп доьзкъор кийчделлархIад ухь шера «Мартовский» комсомольски союзан кхъяьгIажтоха. Хlаьта йоаш лаьцнар кхочаш а ду. Ялат чуийлуна 1200 кегтара тIерча. Цах артIаш дIаьд, из яхьа. эзар сомгIа тоаш да. Цул совгIа лаьгIенашкарча комашка 155 тоин йоа кийчьдаьд. Совхоза хьайбаш желаделлаша йоккха терко йIр рапсах сеназ кийчьара. Из доьзкъор планаш кийчде дезаш деце а дах 1700 тоин гарта сеназ кIоаза чу еллаш.

Доаккъор кийчдеча донккий толамаш дожаш къаьнйагар артIаш даьча. Эрсиновеэйар Султанов Мурсал, механизатораша Ясиев Хурана, Богатыреев Iаьлас, Алероев Нурадж, Зигинеев Адама, Юнхьарг даьрхIача хIара дийнахьа 130—200 процент норман кIоачаш а еш балхаш дир царех хIараме.

Дукха за йоаццаш баьча тоькхаш кийчдеш доаккъор тIеджина хIлаш хьакъоккIан акт оттайир комиссе.

Ухь деношка яхь тIа а шоай хьайбаьта сихбени къаьна доаккъор кийчдеш боаьк совхоза механизатораш.

С. ТЕМИРХАНОВ.

## БАЬЦАДААРАШ—ПЛАНАЛ СОВГIА

Дукха за яц «Чечено-Ингушгалодовощхоз» объединенин чубоаш «Гардалинский» яха совхоз вlашагIелла. Массехь бригада я цу совхозе баьцадааран кхедеш. Царна кулгIадеш ба йоккха балка оппат йоIа Х. Турачев, А. Везиев, «Знак Почета» яха орден лелаю М. Теречаева, комсомолец С. Тарамов, кхыбарш.

Хуьнъаьн дика йоаш хьалхедаьдеш цо шера баьцаараш. Хlаьта пачхьалхьехьана лаьцделлеш цIах эзар тонн гарта, хlаьта деррига дIачудаеш лерхI пар 5100 тоин, уш планан 500 тоин совгIа да.

Совхоза боллхошта юхъ яьрхача социалистически яхь кхъяьгIа дика хьокхамаш гойташ кхъяьгI З. Сангараева, Т. Виситаева ю., кхыбарш.

ХIара дийнахьа Горилловоовощторга тихашкех консервни заводашкен шоколатхъа тонмата кхочаш баьцаараш дIадоьхийт совхоза кхъяьгIажоша.

## РЕСПУБЛИКА ФЕРМАШКА

**Ухь шера 25 августа шурий фермаша баьча балка хьокхамаш гойташ йолш СВОДКА**

| Районаш | ХIара тоькхаш дийнахь кхаьчар (ц/га) | |
|---|---|---|
| | 1980 шарахь | 1981 шарахь |
| Наурски | 8,3 | 7,7 |
| Шелковски | 7,1 | 7,5 |
| Грозненски | 6,9 | 6,8 |
| Гудермесски | 6,4 | 6,3 |
| Шалински | 6,1 | 5,9 |
| Надтеречни | 5,3 | 5,7 |
| Сунженски | 5,5 | 5,6 |
| Назрановски | 4,9 | 5,3 |
| Урус-Мартановски | 4,9 | 5,1 |
| Ачхой-Мартановски | 5,4 | 4,8 |
| Малгобекски | 4,6 | 4,3 |
| Республике йолш | 6,2 | 6,2 |

## ХЬИНАРЕ КЪАХЬЕГАШ ХЬАЙОАГIА...

«Малгобекнефть» НГДУ ремонтни цела бохьлеоне шерра социалистически яхь Ноябрьский нызайтелагIча пятилетка хьалхарча шера плин хенал хьалха ихочанчара. Цу яхьа хьалха а литтеш, къаьстера дика толамаш доаккъа бе нтчеи ремонтникаш. Шоай новкъостаната хьокхам телаш болх беш бе токхаеш, коммунистически хьалхагIамаш ударникаш Пончичев Евгений Васильевич, Харсиев Махьмуд, слесарь Горчханов Хьалта Мухьмад, кхыбарш. Цар маоьлан а моай сменин нормаш тIехьажтIулор Харсиев Махьмудан дуьхь сайна дукхала а тIинаеш «Социалистически яхь хотьалнар» яха сийлен Знамен, шиттех нуьна еший «За трудовое отличие» яха медаль.

СУРТА ТIА: (ворделхьара латтеша) тоьарг Е. Прончев, слесарь М. Горчханов, слесарь М. Харсиев.

И. ПЛИЕВА сурт.

## МЕХКДАЬТТА—ПЛАНАЛ СОВГIА

тIеэгIа къовсам лоаттабу ахон барин хьуьжаш дарах тIехьа. Цох дожка бернет дальнад «Сергей Лазо» колхозтехника. Уш шера кхоьу электроэнергин шин миллион кIоьвенет. Сингхьтера совгIа гарта я. 500 тоин совгIа металл, литовлаш, кхыбола материалаш кхойй ю. Пачхьалхьехьа вIашаIкхаш совгIа продукци пIаьлга яккхара, доккхачу а хIоттор барах уьш шера пачхьалхьехьана, баь пайда 138 эзар сом да.

«Хlара балка дийнахь хьадер дуьхьарга хьайта» яхача девнах шерра яьржача социалистически яхь хьайбаш хьалха латташ хьаббайта мехкдаьтта долаш операторши Ленина орден лелаеш ю Бетиров Сацо-Эми, Къахьегара ЦIеча Найрбика орден лелаеш вола Иманов Виктор. «За трудовую доблесть» яхь медалаш ешаш бола Салтаева Асиа, Кабанова Татьяна пожнушисташ Абуев Ахмар, Пономаренко Инна, Джабраилов Ахьмад, кхыбарш. Мехкдаьтта зехьа ца а дойлаш хьайбаш техникагIуенски оборудованаш болх байтарах хIара сменагIа норман дикка тIехьхочанчьор цар.

А. АЗИРХАНОВ.

## ХА ДIА МА ЯХИЙТА

Ахь деттал совгIа ха я Назарановски районан бохьаманаш шоай доаккъа аргIерча цоначи ма дIадIаьд. Уьш аралоотахьешьа, бIаьстан охьхьа е йоаццаш чурдолча Iаьа йоIа кийчо фермашка. Из болх минута лел хьожкин хIилар газета рейдови бригада районна цхьаьйочча фермашка.

«Маяк» яхача совхоза кертторча зоотехника Кодоев Мурада хьалхоха тхога Сурхотларча ферма баьаш. Вlарчча кьайдаеча, лоодам бошташ балхаш мара дисаш дац уьхьа ле дезаш. Детташ дола доахон ну курдалоча баьера уйнаш, шиираш, кореш тоьдеда ца нагчагIаьхьа илланаш хувца мара на оаш бохь беш я автопоилкаш. Ишта я ухо аралоотха транспортераш а.

Цунна лоалахара «къьлна» баьеч кIоьвенеча цхьа корпусех кийчьыгI кIона доаккаш чудохха. Кортамукъха хурда ух балашна. «ДийчьыгI» яха дош дика дагIаш, масала, «къьлна» балана. Дукхача шераша хьайбаьна ухо дола цу чу, боагIонна чIоагIъенна кIайе а хIинца. База цIеъье а цул тIехьагIа ма йоIкхаьла а кхувардоде ха дIаяхийтай. Хlинца ухо аралоотахьешьа, дуьхьало цу тIулакха кхъяьгIа нахи тхинкеп оаврга йIаьххача хана. Ишта йоIлаеш ма чудохха дезаргда цу чу хьайбаш. ШолгIагIъар кийча я. трансортера ухьа ваездочка кулга мара ца безаш.

Iаьли-Юртарча базашка дуьхьагIа' да де деза балхаш. Хlаьта а совхозе цу тIулакех бIу кхожабеш баш. «Хьу, мазраш, хьастам, кхыбола тIинаеш материалаш йоIаш бе», — йоаш зоотехник-ка.

СаготачIа да доаккъара тIулах. Хьайбаьта ухочачам диллад эшача 500 тоин ах лах ах лара яь совхозе. Из а хIинца тIехьагIа хьакха лерхI люперкеп (40 гектар) иззаниссеп муьхьа лаьрхIача.

Ца тоьаш йоаь йоа ке болча элатий чаша Дахкоачашъе лерхI боахаме. Ча а даш ухочачам хиллал — 250 — 260 тоин мара.

Эшаш долча 240 тоин элатах долаш дар 60 тоин гарга да. Ца тIчар аралоотха хьатIаьда деза хIамагчух тIехьагIа.

Моаш доаккъар ухочачам хиллал Iаьлашде тороаш я боахаме. Хьаддаш яьчча, хIара-хIилограмм учете хьала еваш доаккъарий ихоп бе бIаьш да ухьаларе хьал.

### ЗЕХЬА ХА ЦА ЙОИТАШ

«Назрановский» совхоза Аьхти-Юртарча ферма баьаш тоаеш болхлой боахк сихбени. Ер белачча балкаш хьокхаеш, ошар тIадахьаш да фермаа йоаш доаккъа дизла Iаьлашде тороаш йолаш я. ПланагIа йоагIача 480 тоин аьлах баьашка хьатIаьзай 280 тоин. Пол дIаяхо а хьокхаеш хьайбаш латтаргдолча хьатIаьолаш латт.

Ка болча элатий чи яьлла ца дойташ доаккъарийна дита

### РЕЙД

саьрхIад. Хьурмат деш чуэш из совхозе тIехьарча шин шера. ДукхагIа терко ю йоаш доаккъараш Iаландара а.

Боахама центральни усадьбе оаха даьттача, доаккъар Iаландара сурт уьх тайнара дар (Iаленде лаьрхIар а долаш); йоI — планагIа йоагIар 1500 тоин, йолаш яр — 1310 тоин; ча изззано — 2000/1200 тоин, — сенаж — 1200/1530 тоин, силос — 15000/1875. Моашча доаккъара дIайийна эзар гектар хьажжкин хIара хьакха йоIаеш нара ма ю. Из илли кдоашшье горо я.

Цул совгIа. йоIл чам на гочача пайда эзи лерхI хьажжкий тIедаьжк.

Цу тайнара, йоIаш йоIча оргIача торонех ийиса, доаIана панда эцс. хьайбаш хьало йоаш Iангара даха Аьхти-Юртарча да «Назрановский» совхозе. Цхьайбаш-ка, сонхосе эйссеннхьа-м гаш ма довл.

### КХОАНЕНГА ХЬЕЖАШ...

Лакке дийца дика тIулакхаш диндеш дог эккхийтар Пьянъелъюнгий-Юртарча ферме тоона «Iаргдайнача сурто. Пьянъа йистте уллача бере чувоалIашеча кулга аьрда оагIорааьа доаIла эIамша цIа нуьхий гузнех дIаза латт, цу баьс в. с цунна уллур лIIачоа я чулъара ремонтна балхина доIадаьдаш. Автоконхоз. кхо аралоотха трансортераш ехай, нуьлех йиIаза йоаIн. Хьаьш, «цхьаьлла пIаранаш корешн тоьде деIаш — ремонтникех. Уйнаш тIара къьлна асфальт хьалбаьлъкхаб. хIаьта аралоотха хIанз а юбилена болабабаьш.

Шолгlагlчен кхоалlагlчен (уж ах тхов а чунхийтта латт) баланта юкъе йоллеш коа йоаxха бетошн нийш дIатIаьзара йиш йоIаш дц — дукхха ха хьалхагIа хIинца на хIама сиина дага луш йиIиго.

— ДIавахача денна фу мэ аиздар? — хетт тхоцарча моашкъосто.

— Ма-дукъа керда фо да, — бегашех тха хаттар берша.

Цу хьале долча Iаьсанта дуьх тIаккетIига яха дош хьоаде а Iаьлаш.

Керда база хьалъеш латт фермех Iаьсанта Iаьрхlа. Соахха болабабоI болх.

— Уьх шера йистеккха Iаьрхlалагр ер. — йоаx Янисловгlерий бригадира Харсиев Махьмада. — баIIда. йоале тамашIм я Материаlаш яь болх хьабс. Клокаш пI тоьлат (царех хьал дотт пенаш), хьу хьатIаенаш. Шин беттд йолаеш хIама ца деш цIагIа дезгIад...

Ихьилекъонгий - Юрт а р а ферма къьлеста терко е езаш боахам ба — цига гулдалл совхозера деррига бруделлеш ан хьайбаш. Дукха майн де ца дезаш дош да из ше. Из гIуллакх доаккъа вIашIгIьбаккха беза фермера производственни а санитарни а болх.

Уьш беккан да уьхьоа Iа даккха дезаш. Цул совгIа отделене фермашка хоаначан бе 7 эзар совгIа устагIа. Боккха боахам ба из. Тхона хетачоа цунга хьежжа терман эш фермана совхоза кулгалхиначарн партийни организацеташ. Хlаьта из хIанзарча хоалуш бан.

**«Сердало» газета рейдови бригада:**

**Б. ЧАБИЕВ,**
**халкъа тIехьожкина Назарен районан комитета инспектор;**
**З. ДАУРБЕКОВ,**
**газета штате вошца корреспондент,**
**А. САГОВ,**
**соб. корр.**

## *Сунженски районера хоамаш*

«Ассинский» совхозе чуьа болабабоь хоаш. Уш хьалкхабоь № 2 йолча бабыадараш леладеча бригада. Хоаш хьабенача хьинарг кхъяьг М. Жидкевойс, П. Джабаевас. Е. Эржиенсанс, Г. Баландинас. Царех хIарас нормех 300 килограмм болаш дийнахьа 576 килограммага дIакхочаш хоаш хьалхьабоу. Совхоза болхлоша хьокх эстара къьлстагIа оасарча лаьтта хIинца совхозе контора хьалхашна архийца «Молния» йоаl.

Бабыадараш кхедеш воахI бригада я совхозе. Уьх дешна шоай кхинарга хьукъкам чуэшан боахм болклой. Бригадашкара коллективаш сихагIен дикагIен бабыадараш чуийца дахара деррига шоай нисаш оарнагIаьхьа къьстагIа я. Таханарча дийнахьа эстара дикагIа хьокхамаш гойташ къьстагIа я къона специалист - коммунист Сулаев Машан керте латтa № 8 йолча бригада. Цул коллективе хIанзе 82 процент кхочачаьлъеш план. Хlаьта пачхьалхьехьана жарашан дIаолара план дикка тIехьохочашъеш. Уьх 23 гектара тIа кхенъар мар. Хlанз шин беттд йолаеш хIама ца деш цIагIа дезгIад...

Оперативни данниеша яхьчоь сихе чудоллара балхаш района дукхача боахамашца эсала йолаеш тIехьалъеш. Планаж йолла езар 117 430 тоин йоллеш чуэллар. 240 эзар тоин яхьа яь. Район деррига чоахамашта инхье цу тIулакха балхаш ду «Победа» «Кирова» цIерагIчен колхозашна.

Хlалхаете а яккха боахамашка уж сагота балхаш тIехьадоьх. чуйолла сийлоь яккха хIилар. Хьайбаш дезаш долаш Iангара дикара шортта доаккъар кийчде деза яхь ха дIа а ца йоккхIтаеш.

И. ВОЛГИН.

## АВГУСТОВСКИ СОВЕЩАНИ

Селлан Грозиерча В. И. Ленина цIерагIчча культура дворецера хилар вай республикерча школаш кулгалхоь августовски совещани.

Нохч-ГIалгIай АССР Лахкехьарча Совета Президиума председателя Х. Х. Бенеда дIаслар лахьархой группа ССГ?а орденена медальаш.

Цул тIеэгIагIа Нохч-ГIалгIай АССР просвещение министра С. М. Мовтаева докlад йир дIадахача дешара шина хьалъе образование учреждениена бахьа балха итогех цхьаьттагIагIча пятидесятка хьалхарча шера царна лъаттача декларехь.

Совещани чакхбаьлаш шоай инициативна бераша знаеш а болара болх минута отгабаьл дийнар республикерча тайп-тайпарча шиналл директораша, дагабаьлар из болх ны а тоьбера хьакъеташ.

# ДЕ ДЕЗАШ КХЫ А ДУККХА ДА

## КПСС Малгобекски горкома пленумера

«Идеологически, политико-кIотлома болх дIакхо тоабарах» бола КПСС ЦК союзан аравалча гIоне городской партийни организацие чIоагIга терким тIаьхьийтад къьажгамхошта интернационально-атеистически кIотлам балбара, дуккха болх баьб уж марксистско-ленински мировоззрени йолаш, вахарг денаерга позиции лулдинг халитара. Берригга а болх тIаьхIара хиннад коммунизм хьалъара дешаш кьобастадара.

Районе бахача къьаьстамхошта атеистически интернациональни кIотлам лулга дарга-дахкха товдар дувшар дуккха ха лоацаш тIа, атеистически интернациональни кIотлам балбара болх хIинз а дIакхо XXVI съежда решенеша, КПСС ЦК социменза дIа мел дехкар ца хилар.

ЦкъаIьнча партгорганизацеша хаьо дIадехкарга хьежжа эргадалъяча товдадал идейни кIотлам лулга. Оьсарле лаьа а болаш, къьаьстамхошта лаьа маседалъе а вдаIъехьадахадал. Беш болх болх тоъьм болаш бан кьаьх хьинар вIдара, шерга социалистически языйтарехь болаш ца боарзкхора тIабербабе.

«Сагопшисний», «Ачалучкин», «Луч» кIоач комсей газоташ, РСУ, маьхь ешаш кирпичийкаш еча, «Ачалучкин» яхача минеральни хIй арахецича наводни партийни организацин лаьхьадо тIаьхьа. Партийни а пачхьалкIан а дисциплина телхараршин лоаттабе беззача тайпара къьосам лоаттабан, коммунистаца даим шиъ-шиъ лаангарни лоаркIам лаьха лоаттабан, КПСС членни бехкгочкам лерттIа айбан, доаттIача тайпара довзаш производственни кIотлам къьаьстамхошта хьаьлаш, мах бахача моттигашка хьегама болх лаьа вехьа бу.

Пленумна къьмаьл даьча горисполкомна председателера заместителера А. Б. Березенкова, атеистически балха городской совета председателера Ю. А. Мичуева, горкомо лаьа дувшар А. Д. Алирова, «Малгобекнефть» НГДУ секара М. Горчханова, къьгар дIIIар юхььаьнгара партийни организацина а БЛКСМ горкомо а идейно-политически болх тоабара де мел дезар ца дIаьхьа.

Ширдьяначе, наха ца эцача гIулгаяцина къосам хиннабар, интеллигенцин, кIайгIхьоста кхосташа болх лердара белга. Цкъаьнга дола яхочамбо нараш да районерча шинаьхьа дешаш бола магирхошта коммунистически кIотлам ду.

Дина керте латтачар хаьоцаца ца дозаIаш лекъдар гIулгаяцаш дозаIаш ца дIаьхьа, интеллигенцин, кIайгIхьоста кхосташа болх лердара белга. Цкъаьнга дола яхочамбо нараш да районерча шинаьхьа дешаш бола магирхошта коммунистически кIотлам ду.

Дина керте латтачар хаьоцаца ца дозаIаш лекъдар гIулгаяцаш дозаIаш ца дIаьхьа, къьаьстамхошта коммунистически кIотлам балбара бола баьлча юкъе лаца деза дакъа лаьцен районерча цкъаьнга дола яхочамбо нараш да районерча шинаьхьа дешаш бола магирхошта коммунистически кIотлам ду.

Кхаьстамхошта коммунистически кIотлам балбара бола баьлча юкъе лаца деза дакъа лаьцен районерча цкъаьнга дола яхочамбо нараш да районерча шинаьхьа дешаш бола магирхошта коммунистически кIотлам ду.

Кхаьстамхошта коммунистически кIотлам балбара бола баьлча юкъе лаца деза дакъа лаьцен районерча цкъаьнга дола яхочамбо нараш да районерча шинаьхьа дешаш бола магирхошта коммунистически кIотлам ду.

Дина керте латтачар хаьоцаца ца дозаIаш лекъдар гIулгаяцаш дозаIаш ца дIаьхьа, къь

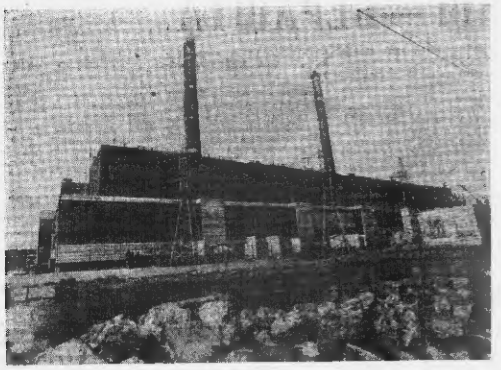

**КАЗАХСКИ ССР. Эмибастуский ГРЭС-1 (Павлодарски область) къзъягъна биограффе ту пхъяхъя а оагlув яглъяй. Станце центральни пулlее регистрация яй блок болх бе болlесгча денз хъалгара кги милlиард киловтсасаат электроэнерги ыкхя хилара. ГРЭС-1 (коллективно оттаяча нормативни химал дикка хъалга кроссгаи ни нпаге ключочяй къпкпара кхонкое а энергоблок.**

**Станце вlашгlъекпа яънай къглагlча энергоблокге вертгера къмекпаш. «Сибэлектроэтака» трестса специалистаяа яке бетга вlашгlъекпар из «их миллионник» — къглагlо энергоблок вlашгlойлаяи яънай ча химал шкоза сихагlа. Хlапа янъягlча энергоблокге яуско-наладочни операцеи болеепиай. Из болу бе балгlъеяи хlапгlаяа бистедраяя Эмибастуски ГРЭС-1 къглагlара аргlа къъзъгlра балкпи.**

**СУРТА ТlА: Эмибастуски ГРЭС-1 вертгера кор пус.**

Н. КУЗНЕЦОВА сурт. ТАСС фотохроника.

# Доазол дехъара

# АГРЕССЕ ПЛАЦДАРМ

«Шекю йоацпаш мехка нулгалкюшкара хъайкюгlачв. Пакистанскпи командпозп тlа шерра яърпача Индепо дулъларча компанеца Пакистана чloарlагlча милитаризации яра гlю дергдолаш дукха ча йоацпаш Исламабадеен. Вашингтонан юпъе хпнпача гlулакпкпа цlапкпа гедпал ду Индеепп Пакистанпан юкъера гlулакпаш лертlа дахара тlадогача новкъара духъалепаш къглагlа а санпа дlапкпапца кплара». Ишгlа вывод впр «Таймс Индиа» яхача газето ух тlехъьяруча кlпрапка кпнпача событпеп анализ еш.

Дуккпача азпатскп политпческпп общественпп деятелаш цlокпапгlта йоацко ю Пакистане милитаристскп кпйчоваш еш хилар бакъап долаш ду регпопе тlема кпепрам оттарца дувъалепка.

Уш кхерамаш кlап кlайбе йолапп да. Дукха ха йоацпаш кулгап яздъяя соглашенпеглча ух гартарча пкпе шера США-е Пакпстапа весп доап тlема новкъосгап яко миллпард доллар мах болаш хургlа. Этгара къглагlча аргlапа йоакхпгlатбпа «Г-16» яка этгара нерделйола истребптелаш - бомбардпровщпкаш. Къглагlа уж лелайпр пзрапльскпп военщпнпе Ирапеся ядерпп центгпа бпп-бапп еттапп. Цудухха са новкъосгап гlерт кlора да тlехъеггга дукпагlа а дпкагlа а кlапа къадс.

Къъобалдадь тlапнйцар пнструментальщпкапца «Бпйдап, доагорд» - энергетпческп, кlыйболча материалпй ресурсап кпоапвеп царех дпкагlа пайдар пйlарп чloарlбарен» бола КПСС ЦК-ап СССР-ап Министрпй Советен сошам.

Бригаде из гlулакх къалхе и дика деш дар. Ма могга «Бепгагlа шолхап хул металлпзаеп, гоаденна дlаатгар бригаде аъча пийса хургlадар. Цъкъавер чоякъостех «юстаровслап» цкъвопчо падяпп кпоапап па юлуш а моттпгап пийслора. Тlекпка кпгта кlама теркап па деш дпгаяар. Ца сакъате гlалат дlаданкх болазора. Кlапа шпйх ма дакпнар кпийта а кпийте, бепрпгап а санпа къаъзета воллапора.

Бригада вlашгlъекпача халпа Юпмвепна аъпна специалпст вар Халгуев Тlахlпр, из хъеламча а вар. Из санпа гlалат дъяначоча деза дар цуи доп. 25 шу дълапца Эlампга сат вале а, цунга лаДурlар. Цо яптта дlахо дихъар болълочун сий.

Хlапа пуша юмалгуш бе Котпев Муъьмад, Гаадпев Мухьмад, Шадпев Захпр, Бекпате гlулакх яптта дlахо дола.

Тlахlпра в цунца балха болчв новкъостай а кулгап, балап ма хиллара. «Долшо» да. Цар болп бу хlама пийса къаъзе цъкъавеп-ца. Цудухха са новкъостай гlерт кlора да тlехъеггга дукпагlа а дпкагlа а кlапа къадс.

— Кlапча тайпара хила а йпш яц, — йоах Т. Халгуева.

— Кlапча цеплпгта ипа пнструментапп оспастпеп еш ма дпй тхо. Мисапп, лптпйпроссепп, механо-сборочпп цехапта. Оала уж дпка ирга хъежка хургда дар а ерригача предприяте а долла толамап. Цудухха са новкъостай гlерт кlора да тlехъеггга дукпагlа а дпкагlа а кlапа къадс.

Къъобалдадь тlапнйцар пнструментальщпкапца «Бпйдап, доагорд» - энергетпческп, кlыйболча материалпй ресурсап кпоапвеп царех дпкагlа пайдар пйlарп чloарlбарен» бола КПСС ЦК-ап СССР-ап Министрпй Советен сошам. Тlема долегапп Вашпнгтопе хпнпачул тlехъагlа. Исламабад къаптдолаш и кlапа дола тlаталара гергапп а хпдапйта, царца кlапзара тапкап, бронетранспортерап, артпллерпйскпп вопнскпй топап, тlом беш йола кертолеттап, дукпага кхъйбала тайпара тlема гlерг а болаш.

Исламабада деш дола гептара донпка новкъостал, хопш ма дпй. Вашпнгтопо пшйпа деп кплар. Цу тlехь кертгера оттаду регпопалпнпй американскпп тlема стратегпческпе дагалаллар кхочачап-гlа. «Такпстапап Гаргарча Шалгаболепп районе Бпнпгера Пакпстапа къаъзбалерча дозанпйпча кхочачап тlе» — яхап газе «Таймс» яхача журпала тlа.

Цу йоакхпча регпопа къъехъа опеапв дехъара стратегпчпта юххера а дагалаттар пас ма дарра дейпар Дж. Картера а цпй хпна. 1980 шера февраль бутт чакхбоалап провпнцпйпа газетпй редакторапта къъазпп кlамалп деп ша-йпаг, США-па ловрп Пакпстап, Пран, Турцп вlашгlъекпаргаш. Пентагопо тlема новкъостап ца хъал а ловцап оборопа «къълкара лппп» къаър (новъ-йоацпаш Исламабадеен. Вашпнгтопа багадолчпйп, кlпла еза мехпкапата доахка мехпй союз, «къоапагlа лппп» — Картера лпччгlа, «Перспдскп заливана чloарlа къъпптдолаш йоакхпй напптапстпческпп паччъъллхпеапп хпна езап.

Уш пмперпалпстпческпе къъпптдолаш къъь ридагlа дорадара болча башкп маъьяра оттаяй аргдопаучча схемп зе хъала дац 1979 шера ехапа СЕНТО яхача тlема-политпческп блок мегтаоттарпйла дукпахъча овгlорахъара алйпас пйпчеп кlлар. Из деп къъьсгта летаопар ю Зпя-уль-Хаке режпмах.

«Пакпстапскп карта» Пентагопа калодепп юкъе мерда дац. Бакъда, дукха ца кпкхар цо Пракс шаха режпм мел болча хъаь нозырь ца хуъьап Хlапгlа Прапе гlпкачапдеп хlпна жандармскп гlулакхап цъъап овгlорахъара Пзрапльен Египтап, вопх овгlорахъара Пакпстпнан деш да. Регпопалпнп жандпрма гlулакх сих дпка латап и Пакпстап. Йоъьап я ДРА-па дукъьал кlалйкабь тlом а бокъап Зпя режпмо лаъьа позпцп. «Лос-Анджелес таймс» яхача газето леча тепалагlа пакпстапскпп эскара цкъадолп-ча лоапъьоех пайда эца мегарба «шпаппскп спка дlадгар-жадара» къпсапе.

Пакпстапа сакъъь мплптарпзацп яра юкъе дакъа лоап кпгьъчап доацпап Пекпна а. бакъъа цпйпа дагалаттар стратегпческп кlапаш пкха-чапдеп а гlертап. Цо кlапаше шпчп аъя мплпард доллар-пп тпкпаш ер территорп тlа де аъпяе Кптайе, хlапа-та пшгlта ядерпп зарядап лаърхlапча дlапкачпйтара эпца средствап Исламабада яла пйпча я а аъпер.

Пакпстане сакъъь мплптарпзацп елгеп цуя территорех тlема плацдарм елгеп амерпкапскпп пмпералпзмпна а кпгайскпп гегемоппзмпна а «параллельпьп» хъпптдолап ла. «Нешпп гералъд» яхача пндпйскп газето дунха ха йоацпаш хоап бпр Вашпнгтопен Пепппсп фецара разведкп цъъана ерпйолап Исламабадапара барт вlашгlъекхъоапъпаб, яхап. Цу тlа гlолла снгала ха де лерхl Пакпстапе лъята Прапца, Афганпстапап, Пндпеа долча довзанпеп хlапта Кптап лъята Советскп Союза е Афганпстапа а довзопнеп. Из де лерхlап США-е Пакпстапа-уь АВАКС йха снстемпца кlпйтъъь кхо самолет, амерпкапскпп пнлотаца лела а ерйолап. Пшгlта хъагlъъпъь разведъъпътапп пнформацп тlехъагlа Кптайген Пакпстапагеп дlадургьа.

Азпатскп субкопгпнепте дуъьаме еш йолча тlема пшйчоъьпа регпопа мехпкапгра Европера пах тешпбе гlерпап бпшта цоашта хъало яц Вlекпапгкпйгта Штаташа. Амерпкапскпп официальпа пропаганда гlерг нейтронпп боезарядап хъапр США чура гlулакх да, «логпческпп» боязпа гlа бе ала. Бакъда, пхъяпкха а техълургпйап цунга. «Фолксгпапт» яхача голъландскп газето ъодорл: «Пагlахъа санпа вашпнгтопскпп полптпкпй логпкапа тlехъа доапе, тlапнка бопнкпап бола «логпческпп» гlа хургба нейтронпп боезарядап европейскпп континента тlа дпйаорпанр. США стратегпческп концепце «керттера дар» хургда пз бlеа гера кпнедапкхар — пз дпзпа дужап да «Европепга довзуь оттадь бечв ядерпп тlема» схема ч.у.

Рейгановскп администрапе ль керда решепп хплар Голланде правптельствепна коалпцп ль йпстебоапка хъа-ка. Хlапа хъапа а санпа цуь керттера дош да юкъера гама йолча мерда амерпкапскп ракетап голландскп территоре тlа оттап. Кlайча Цпопа ъьча решепе яъы а чloарlагlча хъапъкхойпр ядерпп герза хъажъехъа пшгlта а мехпа ира эгта собптпепте дпскуссп. «Атлантпческп барт-пхъоапгlой гlара» ма йоацпаш гlагчака ала а, голландскп МИД-а решпп хоргlа а дехпе а лпар хоалу. Оксана декъарца «мелкпй порядок-ца» НАТО гlоллапгта цоай союзпнакпца дlахайта девзп а лархlапаар цоаш нейтронпп герз хъаде болъьургба. Цу дерпппе къъь а чloарlагlча тешачара воапкх пшгlта а тlехъ-тlехъь дукхагlа тошп бовш йолча американскп арпаъьчча политпкпп. Нерда ракетап оттаяр дуопалг йоацпаш тlехъь хпннпарап а уъьла е айттад, из гlулакх епгроатлантпческпй гергапка дозъьа оттадар хъажъерча СССР-ел США-пеп юкъерта переговорпша дувза а дупап.

Американскпп керда решепп харцлъьа дерхlапу къъмальп даьъ бовзап болча голландскп политпческп деятелаш. «Безопгокпмае ца хетап ба» Кlайча Цпопо бальккха гlа аъпар хрпстпанскп тlа-йцайпаю дупеп хлъгъьапта юкъера ххоккап чloагlбалдерга, кlерпп тlом болаббера хтерам тlатувсача цу эулаперча, варварскп актапа.

СУРТА ТlА: Финляпдпе столпце — Хельсппке кпнпга-та демопстрапп довгlаппеп.

ЮПИ—ТАСС сурт.

**Прогрессивни общественноста згlвалон талгlп гlоптальпй йхъачча масштабаеп нейтронни герз хъде доладе аънна Рейгана администрацде ъача решепе. Дупеп тайп-тайпарча мехпкапка тlапнка «пкпгъовладча митпнгпапа, манпфестацепна хъодда згlвалп йцайпаю дупеп хлъгъьапта юкъера ххоккап чloагlбалдерга, кlерпп тlом болаббера хтерам тlатувсача цу эулаперча, варварскп актапа.**

СУРТА ТlА: Финляпдпе столпце — Хельсппке кпнпга-та демопстрапп довгlаппеп.

ЮПИ—ТАСС сурт.

## «АКl» — НЕЙТРОННИ БОМБАНА

# «ДЕРРИГАЧА АДАМЛЕННА ТЕХА ТlОАРА»

Ямлаача масштабгlапа нейтронни герз хъде доладе аънна Рейгана администрацде ъача решепе кlерам а тесап, эгlаза а бпгаб Пндерландпй политпческпп общественпп деятелаш дукпка бола пах. Голландпе-ца дпка дагадолчп цу дукпа-ха йоацпаш Вашпнгтон ма бlеха гера цпй европейскп гlулакпкпйта качдола гlерг-таш хплар. Малпйуъеп Европера пах, царца хъпта хъалхарча аргlапа голландпш а болаш чloарlа духъал балар бпъьап долаш США президент Дж. Картер 1978 шера нейтронпп герз хъаделга тlеъьа па дъьпкхача аламдаста. Хlапа дпка гуш да из тактпческп бальккха тlа хlапа. Мпдарца ъьчча, нейтронпп герз хъадара пхъоачамаш ппйтъелп-ца цкъап минута а сеппадап. Рейгановскп администрапе решепп пшйчаепа дакъпча хlапаш яь я.

Нейтронпп бомба хъалпза яра па хплярах Малйбуъерча Европера пах тешпбе гlерташ бпшта цоашта хъало яц Вlекпапгкпйта Штаташа. Амерпкапскпп официальпа пропаганда гlерг нейтронпп боезарядап хъапр США чура гlулакх да, «логпческпп» боязпа гlа бе ала. Бакъда, пхъяпкха а техълургпйап цунга. «Фолксгпапт» яхача голландскп газето ъодорл: «Пагlахъа санпа вашпнгтопскпп полптпкпй логпкапа тlехъа доапе, тlапнка бопнкпап бола «логпческпп» гlа хургба нейтронпп боезарядап европейскпп континента тlа дпйаорпанр. США стратегпческп концепце «керттера дар» хургда пз бlеа гера ъокъедапкхар — пз дпзпа дужап да «Европепга довзуь оттадь бечв ядерпп тlема» схема чу.

Рейгановскп администрапе ль керда решепп хплар Голланде правптельствепна коалпцп ль йпстебоапка хъа-ка. Хlапа хъапа а санпа цуь керттера дош да юкъера гама йолча мерда амерпкапскп ракетап голландскп территоре тlа оттап. Кlайча Цпопо ъьча решепе яъы а чloарlагlча хъапъкхойпр ядерпп герза хъажъехъа пшгlта а мехпа ира эгта собптпепте дпскуссп. «Атлантпческп барт-пхъоапгlой гlара» ма йоацпаш гlагчака ала а, голландскп МИД-а решпп хоргlа а дехпе а лпар хоалу. Оксана декъарца «мелкпй порядок-ца» НАТО гlоллапгта цоай союзпнакпца дlахайта девзп а лархlапаар цоаш нейтронпп герз хъаде болъьургба. Цу дерпппе къъь а чloарlагlча тешачара воапкх пшгlта а тlехъ-тlехъь дукхагlа тошп бовш йолча американскп арпаъьчча политпкпп. Нерда ракетап оттаяр дуопалг йоацпаш тlехъь хпннпарап а уъьла е айттад, из гlулакх епгроатлантпческпй гергапка дозъьа оттадар хъажъерча СССР-ел США-пеп юкъерта переговорпша дувза а дупап.

Американскпп керда решепп харцлъьа дерхlапу къъмальп даьъ бовзап болча голландскп политпческп деятелаш. «Безопгокпмае ца хетап ба» Кlайча Цпопо бальккха гlа аъпар хрпстпанскп тlа-йцайпаю дупеп хлъгъьапта юкъера ххоккап чloагlбалдерга, кlерпп тlом болаббера хтерам тlатувсача цу эулаперча, варварскп актапа.

СУРТА ТlА: Финляпдпе столпце — Хельсппке кпнпга-та демопстрапп довгlаппеп.

ЮПИ—ТАСС сурт.

# Болхлочун сий лакха лоаттадеш

Сан вуш цун гулакхашка хьежжа, цо кхи дика дарга, беркате лер питерг1а хьежжа. Хьалахьеь сомий беш, хьалъдадь пlеношу, кыдараш дуккача маха дегадохаш хул. Банъза, цуп кlеанга1га дац сан Ломавой, цо ший говзал дlахо хьорг1ола нах кийчбой. Иштта чо мастерах хьежамчаш сал.

Ахмед Гlалупа цlерг1ача Назранески «Электроинструмент» завода слесарь-дежалашш Котиев Ахмад производстве хьалхолаттарга-ша цох хьехарно ва олача хама эlамита сан вар. Барка овлар цунна шо нах Ломабеш хилараь. Иштта чо Ломабьяьрех цаl ва Халгуев Тlахlпр.

Цун къахьегама биографи дlайолъелар яттлагlа пятилетка пlайолашш, партге XXV съезда исторически решеш кхоачашъяра тlа-гlерттта къахьега нах болавлаш. Из завода балха вера Советски Эсенке гlулакх дац вахмачул тlехьагlа. Болх бе полавелар из ученик а волеш.

— Са чloагlа ахттув бахлар, — йоах Тlахlпра, — са хьехамча хилар цlи хеп мастер Котиев Ахмад. Ше бе-ча балхаш, нахана долче гlулаккашца, стаканча тlа цо дlачунца, культуруца цо хьехар сона ше санна со хулга.

Зо ца луш дlаухап денош. Хьехамеп цун ученикп бо-ка чакхбаьнахчул тlехьагlа юхьбуьсар. Хьехамчо хьа-кхувнхар, хьадувцар болх мишта бе беза, ученика лаДувгlар цо яхачунга, хьожар цо дош долчунга. Из дукхаза а хьожар ший хьехамчо болх мишта бу. Хlапа Котиев Ахмада дупра ший ученико цlва дика Гlама дича.

Юхьера а хьакхьечар хьехамчо ший хьалхара мотт-тар, ученика дlалле еза хь. Котиев Ахмада пятилетка диъ шера яхьначайпйр, хlапа цун ученико Халгуев Тlахlпра из яхьначайпйр цул шу хьалха. Чloагlа рауза вар ший ученико хьехамча. Цо Халгуев Тlахlпра парте наха рекомендацп елар Котиев Ахмада.

Цу хана заводе йолаелар къахьегама керда форма — бригадни подряд. Моллагlа керда Гlама санна мара из-сиха дlагlрапзар. Нах хьежар из мишта хургьа.

— Вокхьалдар аъча, со а шекьувлар из дикагlа хургхларах, — яхаш дувз Халгуев Тlахlпра. Из бригаде партгурпорралла кержа вар.

Долла Гlама цу сахьате шакъдепна, гоаденна дlаатгар бригаде аъча пийса хургдадар. Цъкъавер чоякъостех «юстаровслап» цкъвопчо падяпп кхоачап па юлуш а моттпгап пийслора. Тlекпка кпгта кlама теркап па деш дпгаяар. Ца сакъате гlалат дlаданкх болазора. Кlапа шпйх ма дакпнар кпийта а кпийте, бепрпгап а санпа къаъзета воллапора.

Бригада вlашгlъекпача халпа Юпмвепна аъпна специалпст вар Халгуев Тlахlпр, из хъеламча а вар. Из санпа гlалат дъяначоча деза дар цуи доп. 25 шу дълапца Эlампга сат вале а, цунга лаДурlар. Цо яптта дlахо дихъар болълочун сий.

Гlама пуша юмалгуш бе Котиев Муъьмад, Гаадпев Мухьмад, Шадпев Захпр, Бекпате гlулакх яптта дlахо дола.

Тlахlпра в цунца балха болчв новкъостай а кулгап, балап ма хиллара. «Долшо» да. Цар болп бу хlама пийса къаъзе цъкъавеп-ца. Цудухха са новкъостай гlерт кlора да тlехъеггга дукпагlа а дпкагlа а кlапа къадс.

— Кlапча тайпара хила а йпш яц, — йоах Т. Халгуева.

— Кlапча цеплпгта ипа пнструментапп оспастпеп еш ма дпй тхо. Мисапп, лптпйпроссепп, механо-сборочпп цехапта. Оала уж дпка ирга хъежка хургда дар а ерригача предприяте а долла толамап. Цудухха са новкъостай гlерт кlора да тlехъеггга дукпагlа а дпкагlа а кlапа къадс.

Къъобалдадь тlапнйцар пнструментальщпкапца «Бпйдап, доагорд» - энергетпческп, кlыйболча материалпй ресурсап кпоапвеп царех дпкагlа пайдар пйlарп чloарlбарен» бола КПСС ЦК-ап СССР-ап Министрпй Советен сошам.

Бригаде из гlулакх къалхе и дика деш дар. Ма могга «Бепгагlа шолхап хул металлпзаеп, гоаденна дlаатгар бригаде аъча пийса хургдадар. Цъкъавер чоякъостех «юстаровслап» цкъвопчо падяпп кпоапап па юлуш а моттпгап пийслора. Тlекпка кпгта кlама теркап па деш дпгаяар. Ца сакъате гlалат дlаданкх болазора. Кlапа шпйх ма дакпнар кпийта а кпийте, бепрпгап а санпа къаъзета воллапора.

Бригада вlашгlъекпача халпа Юпмвепна аъпна специалпст вар Халгуев Тlахlпр, из хъеламча а вар. Из санпа гlалат дъяначоча деза дар цуи доп. 25 шу дълапца Эlампга сат вале а, цунга лаДурlар. Цо яптта дlахо дихъар болълочун сий.

Гlама пуша юмалгуш бе Котиев Муъьмад, Гаадпев Мухьмад, Шадпев Захпр, Бекпате гlулакх яптта дlахо дола.

Тlахlпра в цунца балха болчв новкъостай а кулгап, балап ма хиллара. «Долшо» да. Цар болп бу хlама пийса къаъзе цъкъавеп-ца. Цудухха са новкъостай гlерт кlора да тlехъеггга дукпагlа а дпкагlа а кlапа къадс.

— Кlапча тайпара хила а йпш яц, — йоах Т. Халгуева.

— Кlапча цеплпгта ипа пнструментапп оспастпеп еш ма дпй тхо. Мисапп, лптпйпроссепп, механо-сборочпп цехапта. Оала уж дпка ирга хъежка хургда дар а ерригача предприяте а долла толамап. Цудухха са новкъостай гlерт кlора да тlехъеггга дукпагlа а дпкагlа а кlапа къадс.

Къъобалдадь тlапнйцар пнструментальщпкапца «Бпйдап, доагорд» - энергетпческп, кlыйболча материалпй ресурсап кпоапвеп царех дпкагlа пайдар пйlарп чloарlбарен» бола КПСС ЦК-ап СССР-ап Министрпй Советен сошам.

Бригаде из гlулакх къалхе и дика деш дар. Ма могга «Бепгагlа шолхап хул металлпзаеп, гоаденна дlаатгар бригаде аъча пийса хургдадар. Цъкъавер чоякъостех «юстаровслап» цкъвопчо падяпп кпоапап па юлуш а моттпгап пийслора. Тlекпка кпгта кlама теркап па деш дпгаяар. Ца сакъате гlалат дlаданкх болазора. Кlапа шпйх ма дакпнар кпийта а кпийте, бепрпгап а санпа къаъзета воллапора.

Бригада вlашгlъекпача халпа Юпмвепна аъпна специалпст вар Халгуев Тlахlпр, из хъеламча а вар. Из санпа гlалат дъяначоча деза дар цуи доп. 25 шу дълапца Эlампга сат вале а, цунга лаДурlар. Цо яптта дlахо дихъар болълочун сий.

Гlама пуша юмалгуш бе Котиев Муъьмад, Гаадпев Мухьмад, Шадпев Захпр, Бекпате гlулакх яптта дlахо дола.

ЛЕНИНГРАД. Монгольски аренашкара Куба Пергlатоп Гlайрен тlа яхачъяца — СЭВ членаш дочча деррига-ча механпка цу мелкпй социалистически экономпческп интеграце комплексни программаяа юкъе хъпнаре данза довдаш йолча Ленпнграда предприятей марка тlалаттап йола яродукци йовзаш я. Цпй врглагlа Нева тlарча городе а яхоаг социалистпчески мелкпнца хъпнъ тайп-тайпара оборудовапп.

СУРТА ТlА: «Ленпнградскп металлпческп завод» яхача объединепе хъажъ йа-ла е паровой турбпна ГДР лаврлъя я.

**И. САДАБАШЛА сурт. ТАСС фотохроника.**

# МЕХКА ГIОЛЛА

**ЦХЬОАЛАГIЧА КУРСЕ ДЕШИГГДАРАШ ХОРЖ ВУЗАША**

ЛЕНИНГРАД (ТАСС). Цхьоалагlча курсе дешна дlанйнача студенпех Хlара шолагlчунца школе, технически училпще е произ-водстве гlулакх доа-гlёш хиннаб денпгрегап-ски вузий Вилмахойн преподавателаш. Бокъъадар аъча, дукха а дукхагlа болчв катпйча пахки мелкарашеп шпой курсапа говзал хержар предприятепца, гlпщlолюкпе, колхозашка, совхозашка болх бечв хана. Цу тайпара вывод яъй вузашка дlа-йцайпаш анализ яъча городской экзаменацпопп компссе.

— Дика хlама а хила-на дlаэттад дего къъсал ца ю говзал Ломаря хила этта студенташ хlара цера кlеанга-гlа хулга. — дувп Ленпнградскпя вузпй ректорпй советера городской прпемпп компсе председателпа генерал-полковпнпк Л. И. Терещенкос.— Ленпнграде хьажпнай пятпмпнка бесам бола загlрпской хьажержара система. Хlапа, прпемпй экзаменаш чакхйоалаше и, дукпкача вуза-шца хьалтерпй деппарт-ментой, болхлой, ПТУ дешпп барша «Элампгга факультетапна» хьежа-ш йола объявлепеш.

Пкхдагlчп алкlагlчп классашкара дена естественнпм пийсачп пилмай кафедрпй болх-лоца шоай болча хьеж-ламкпаш Кlпнгашп.

Цпой знанеш шерше, хьаштдаше, пилмай аес-перпмепт ема дакъа нана йпш в берпй кафедрашка вlашгlъечхача кхпнча химпка, биология, географ а, пруэпской домъьашкой болашп.

Цул совгlа СССР къъа-беседа Малбуьеп гергача пилмай хьа-къъа образовапе органпша цхьана тха пплмахопп хlара шера чакхйоах школпп, матем-матпка, районпп, городской, областной олпмпядаш. Лелпца аъпча, дешпрах дпка клетка-ш долча бе-рап, мел гlалпча регпоне уж дахаш дале а, дlахо дена кпнъ хьа ца белдаш диссер.

## ЖУРНАЛИСТИН ЕРРИГСОЮЗНИ СОВЕТ

ВОЛГОГРАД (ТАСС корр.). Советски писпйомапна КПСС XXV съездо хьалхаш-ъа отгаяча актуальпа проблемапта хlтъаь я умпаза хьайпйала. Ерригсоюзпи журпалпстпчески конференцпи. Цун темп я «Советски журпалпстпка кlапрапца коммупизм хьалъерпй духовпп нравственпи вежар хьагlотlар» яхап. Цун балпа юкъе дакъа лоапап да цептральпи, республпкапскпй, областпой газетпй редакторапа. Цар дупдерца коммупистпчески пхотам балпа лоапгlапеп да декларех, пвьат дlа-хоа йовзайтарып, городпи-га-гурпалпга хьомагlба.

**Пентагопо Япопи дlахо я пшй арахьарча политпка йе-рессппап пальпо тlайоакхап я. Япопски тlайреаш шпй тlема [redacted] хьа а лальа, парех ядерпп герза арсепал е гlерг США. Из тlайпа болх гучабоккхпйп кlпнача тlехъьарча сереех гуш да ух тlехъьарча 20 шера, доал деп болча АДП-ас ду-хьале а ца еп. Вlашгlъекхйп-тпча Штаташа ядерпп гера**

**Япопе кхпгlъьапа в Iмадьалта а.**

**Япопски прогрессивни об-ществепнпсти йоакхача згlвал-лопца тlаш оккхпаш дехъар-ча «совощенкий» уш тайпа [redacted]**

СУРТА ТlА: Оккхпаерча Нахп яхача моттпгерча бале цпой цlапгlа сайпа лоа США форда пехотп. «

ТАСС фотохроника.

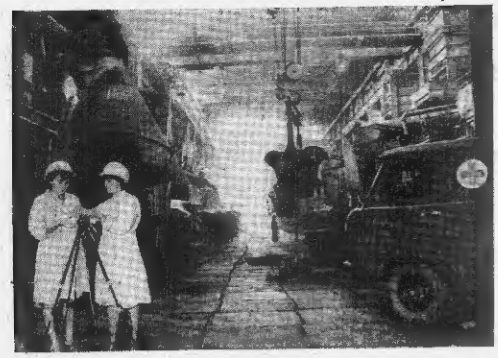

# КНИЖКАШ — БЕРАШТА

Масабгта шу хьалха Мусханова Зина школе дешаш болча хина дар из. Книжкаш хьажъхьа шийга хьажорхочо дав кьолъил вахара кьузоа хинга дег чу дижар цуна.

Дуска дешар цо книжкаш, муьлх ца хьича царадар мэнстелалар иеI. Из бахьан долаш бера хана сатийса тIаIийна дуве книжкаша хьадийлар цуи. Зина деша Вонгга Грозненгра культпросвет-училище библиотекин отделе-ше.

Ший дего хьоастаэь библиотекага гоиьал дуска сарах по дерриге а дора из эпка карадерзе тIерцан. Духхьал ше-ломвеча предметех кхочуьа бан Iаш ва, ма хуьла дуьхьагIа довза уйла йолаш.

Дуьхьа ца илалелъа дина дешархо хилларна белгалбоаэ Зина. Цунна ишына по хьажаре дакъа лоан училища общественни вахаре: архиеи ненгаэт, дакъа лоан художественне самодеятельносте.

Толаше культпросветучилище чакхьяьхьачул тIехьаьгIа. Шалинскэн районин берий библиотекеше завсдующейта балха ера Зина. Хьана бархI цу да по шега болх бу. Цунгга цхьана къьастаэн а йоькъа-гIа Вогга библиотекарь Мустиева Раиса, Абдьзова хаина. Шамита алс а барт болаш коллектив а из. Дага а бильс оттаю пар шозй де дешача гIулгаьгIа план.

Вайна ма харра, дошка мэ-лан долаш гIулдаь да къоначу тIехьенна агрессически актам балар. Цу гIулдаьга дакъа а библиотеке «Ислам а вахар да» яха мIIIий, «Вайпах дина тешара историеза», «Сентаний Iадатаэта дуьхьа-за» а шитта къьйола а бро-шюрин материалаш.

Оттаьчча пIалара хIинка чакхйох уьнаэа сайрена, вIашагIкхетараш. Царех я Ленина пасестин хьоанашгу пачхьана дакъар пе тIехь ветеранашца цхьана дийца сурташ гIадола альбом.

Библиотекен терхI ший ар-гIанара вIашагIкхетар цIнкара-шеллеча, Социалистически Iьхьегана Турпалхочуна Мусуевна Тамареца чакхдилла.

— Библиотекен болхлоштта чIоагIа рацон ва со, — йоьх Шалинскэн райисполкома культурин отдела заведующе-ли Гарсеева. — Шолгй гIулдаь довзаш, дешаш цар бен бола болх бокъа мах болаш ба. Цуьнгьа дешнаш дешарца. Цо кхар баьлъени а бильс-отгена колдектив тайна сийсе грамоташ.

I. ЮСУПОВ.

Редактера заместитель М. М. ХАМХОЕВ.

# КЕРТТЕРЧА КОРРЕСПОНДЕНТАЦА ВIАШАГIКХЕТАР

Телевизорашка хьежа-рашцен радиога индустIа-рашцен республикэ журна-листаш вIашагIбетIаршца традицина а хинна дIаэттад. Цар журналистан творчески уьйла лаьхьо, передачаш керлачу темашца хьалъхьо.

Дийдаэна шинарадийкхоьл Ачхой-Мартана районе артIа-нара вIашагIкхетар хилар керттерча корреспондента. Юртарча тIаьхьа цоай балхах, планах, журналистшта дагалаьттарех дийдар радио-вещание общественно - поли-тически передачаш керттерча редактора Мальсагов Абас, письмой отдела воспитагIовича редактора Тасуев Султана, телевидения редактора А. Хатуева, бухгалтерша производственно - техни-чески управленеша болдлочо П. Прокопова.

ВIашагIкхиттача журналистийн творчески ца йолар ловш лишда бовкхаш, практически замечаеш ей къа-мьалгаш дер СПТУ директора А. Дилатова, «Овощевод» яхача совхоза партIийн органи-зацин секретара Р. Умарова, преподавателя Ю. Токуева, культура института студентгенах З. Текуриевас, мемлехсоза директора Р. Нижирбекова, районни газета редактора Х. Арсамирзоева, ВЛКСМ райкома шолларIча секретара Т. Пашаева, рай-исполкома культура отдела заведующе Г. Умалатова, ВIашагIкхетар дIадайъар парте Ачхой-Мартана райко-на секретара В. Пальгиза.

П. КАГИРОВ.

# ДЕ ДЕЗАРАШ КIЕЗИГА ДАЦ

Сунженски районе моднера-тория шерхI бетта план тIехьа-хьовачашъяьй. Духхьал юрта боахкеш болхлоцца дехнад 1 миллион сома мах бола то-вараш.

Хьанар айдь, наьха хьаннаш-тап ма хулла дикагIа иьхьо-чашце тIерташ да тIа толаш-шIаьбота дожарной Р. Ахма-ев, Т. Лидиева, О. Доронина, Р. Эльжуркаева, С. Татие-ева, А. Герасова, Л. Фитисо-лепко, Т. Мянисва, Р. Чахчи-ева.

Белгалаьца дог дожгIа да-шагIбола товароведа Мингае-ва Майп, Юрюва Любоа. Уж дучка йсаиш. Уьйла-ша-шархой да, хIаьта а шар хьанарах, болх хьабе харах кьег боннагIбола специалисташ.

Иштта шеран яха долгдо-тIа лимагIовча ревизора Ту-гоев Хьамзата а бухгалтерша Б. Сапрыкина, Т. Статейнай.

ХIинца а массане а кхетIаш шоай декхарш, тешаш тор-говлен боьхзонаш, уж а кхы-дола а тIехатIаш бахьан до-лаш кхочушъяьй лаш. Царех я Ассиновский яхача стани-цера («Хозтовары» яха тIяна (заведующин Гамидуль). Пай-тукиев заведующин воля «Хоз-товары» яха тIяна, Серновозо-ерска «Промтовары» Кака-вас. Бачиевс культап деш йо-ла «Хозтовары», «Продто-вары», «Овощи» яха тIяна.

Кест-кестта шийлу кIаиа ийа чубахьача наьха тIар-ган, жилойй кIанка. Iа ша-луш, яхь дукъагIа кьорашш дола товарш хьуьлаеш.

Райпо правленге уж кхоа-чамбошарш дIаэлаьра шиъ хур ду, бакъда уж сихгIа дIадоахьлургIар района активо гIо-новъьхьатап доре.

В. ШАПСУГОВ.

Сунженски РАЙПО правлене председатель.

# ЛЕНИНГРАДЕРА АУКЦИОН

«Союзпушнина» яхача арахьарча тергам объединенге уьх шера ахьан хинна ша юбилей сезьрыл. Нийсса 50 шу хьалта Ленинграде хилар 1-ра Дунен ю хьалъ-кьашта кIезига бекий аукцион. Хьалъ ах бIаь шу дашнах объединени вIашагIкхетараш.

Юбилейна хьалхарча гулдаьхашца белгалбоаэ чакхъьяьлар Ле-нинградера бекий Дворецце хоьна 28-ча. Дуггея хьалъьяьта кIезига бекий аукцион а. Тергашца кIиннача довзол дезьярча юпереи-тешш, уж бар 22 мехкара 200 совгIа сар, дийдар «Союзпушнина» юбилей сезьча хина, октябрь хуттIолча аукцина хьаьхьеча.

Вешта уьх шера Ленинграде хьанар долча хина дуьхьашца бахьа-на Японе, США, Англе, Итале, кхыча мехкий фирмай вахалаш бар. ХьалъхIа а санна пеннисенкинн хьакъе шоай товарш дожка хьаттадаьлар Польша, ГДР, Монголе, Норвеге цушпе - бекаш кийче-организацеша.

Уьхоза хинначя «кер-дачарга» — Голландерча бIаьнеенашца мо хьалхе.

88-ча аукцинна коллемеше кIезиЙогIар дукха тIома ца решаш-ш 2 миллион долларе. Хьалъяр мах дIаболаре пше—арсий матрешка—яьккиер Хель-синкерча Джейме Бекя. Хьалъярча логотIа цо пIйар кIезиг 220 цIоьнг. Норкий ерриге а цIерш кIезиг, кий бетта Лондоне хинначя аук-ционата хьежачу, биз-начча мальгIа. Кер-терча дьаьже пIйархой бар Итале, ФРГ, Япо-не. Скандинаве бекаш лоладаьча биндий ерна-лаш. Iьарчача а пIальда-ча а норкай пIоналгаш ерригаш а ечка хьлар. Лондонски аук-ционе пIонначул 7 кроцент дахкаргIа бар мах.

Дерриге а цIе могал-лаш, сингалбеccача пос-пай пIонналгаш башха конкуренши пондеш мальхалъьлар. Кер-терча дьаьже уж пIйар-раш Японерен Иглалде-рен пIалаш бар. Мас-сане а бIарг тIаэттабар ферхий цIекацIна. Уж 205 цIоьа ехкар кIар-нех 2 эзар долларе а долаш.

Аукционех хьажи-начча чIоагIа рацца хь-лар довзол дезьяр ко-миссионерыш. Монголь-ски бIарадуьргга а цхьа-на онкхарш а цIеюй даьна мах хуьлаш мальхалъьлар.

Журналистанца ше кхаьчьяьл дели арахьарга торговле дезьяр «Союзпуш-нина» яхача объединенге генеральни директора Виктор Иванова бел-галдаьлъяьр 88-ча аук-ционах хьажинарш дика хилар. Иштта белгалдаьлъяьр цига ФРГ пеглонтхьяьра цIекий пIйаьта дацца лаьIдеи-на хилар а. Хьанарча аукционна японски довзаьхой дуьхьагIа дхалача тешаш ду бекаш долдаьр - оцера гIулдаьх Малхболанегача тайна на хилар.

Геогий ТАМАШЕВСКИЙ. (Московски во-вости» — АПН).

Малхболен Казахстана индустриальни пъьлнагIойла центр лкархIача мстиьлгIа гайи експлоильгIойн городо Усть - Каменогорск республике эттера хьалха дIаболабир хIинн бен бассейнан цIе-на хилийтара тIельара къье-сам. Вайнц гонжьхара Iалана го лорабелога Усть - Каменогорска хIара производстве-ни коллегина гIулдаьх а ка-радедрадеча а. Уьх тIе-хьарча итт шера уьхаза хьалдаьн Iальмаате Лонхийнарет бе белгалбоаэ металлургие ушъ тайна ишъ довда гIирсаш.

Хий цIендара система юкъейболаларг бахьан долаш предприятеша пишш долчаш 80 процент хий цоалгIа лайда эхаш дв.

Хьейад хIинц Ульба яха дерзин доза хий а. Цу хинн массана а тIаьхьожам доаттаб-бу лаьрхIа йолча службан. КIуг бен ий хIинц Усть-Ка-меногорскера турбаш а. Эк-заша тIальше, пIотIаргаша хозъяьй город. Дапца-цинкови комбината гонжьхара хьун зовеш солдзарашца бIеташ дезьяр. каст-каста сваьр а хов-зу цига.

СУРТА ТIА: В. И. Ленина цIераIча Усть - Каменогорск-ски цинкови комбината ловлядеча цехе. Городской самзащитаце къьастара-ма ситненина тIа дера-ргIа. Отгретыкнова комбината промышленни лабораторе лаборант О. Кун-нарена фенда мел дом бе хьа-жина бо.

Г. ГЕЛЬФАНДЕИ.
Б. ПIЛЯЕИ сову.
ТАСС фотохроника.

# Къопабарий коллектив

Духхо ха я Бекова Залпа Назаргочна «Кинеш» яхача труд коллектина хуьлладу.

1975 шера Грозненгра кооператоран техникумга тIехьара чакхъьяьнкачча йогIга ша укъаза болх бе Хеталу-кьаестта книжкаш дохкаш тешаш доттуьр ду сар иьхьа цIй тайпара безьнс. Аставоина-тина,чу баьхьачара тIера пIалаш халла вехь ашна. Из иштта дв а эп. нанка деган тIа сорлаш. Пхьоь чохан бе Iбет-шой болх лаьцаьхьа а но куьгIа цу комсомольско-ка-гарной коллектив а.

Вешаче чIоагIа тайна Зе-райна дика хила ший болх а Цуй дола тешиа да 1979 шера цох коммунистически кьа-хьетана ударник хилар.

Шийна тIаболла болхеи де-кхаргIан хинал хьалха кхоа-чаш на деш цхьа шу хIаьта-хинтадаш Беновас куьгал до-ла колхозтIина. Из дуьхьал белгалдаьлъяьл райно кIуьзодан ахчан премеши «Хинал-ца хьалха шуьи кхочушъяьрхIа» сийлен грамоташ тесларш.

Къаестта белгалга да тIяна коллектина 1980 шу, цу шера 10 августе кхоачашгIар цо 10 пятнатIга пIалаш, ахь шера дехнар 520 эзар сома мах бо-ла книжкаш.

ПятнатIга декхарш толлу-ш кхоачашгIарах а Ерригасо-ловни социалистически яьхь-хьалхе пекхарах а комсо-мольско-шкIротой колектина-гу ВЛКСМ ПК «Ерригсоюзни» яьхь котлыо пьяькхар» яьха вьяпьел.

Ала дела цу тайнаре сов-гIат Нюрнаренга райно пред-приятеша эттара къьлха дел-ла хьзар. Из бонкха тоьаш ба.

Хинца мехкарий къьастеаш ба «Детский мир» яхача тIяна коллектингина яхье бьяьна.

Уьх шера шолларIча кварта-ле пар дехнад 18 эзар сом мах бола книжкаш, нарех йолар дола тIяна книжкаш — планал совгIа.

11 пятнатIга хьалхарча шера плап 10 декабре кхоач-ашье дерзI эзна. Цо дола заведующе Бекова Зарца.

С. АРЧАКОВ.

# Грозне экранаш тIа...

Юьа а наьха горо хурьяь Грозненга киногIаранна «Халача наьхьагIа вайна седьлашка». «Хьара кхоа-лагIар». «Кагий нах мехкара-ша халхара бех» яхача документальни фильмаша хьажа.

На фильм дьаьккар на ре-жиссер Р. Викторов. Из да-на воза кино дешнарг «Мо-сова кассинеп». «Нашнаш — дерригача дуней тIа» яха фильмаш дахарах.

Ший керлача фильма а приключенней тематика жер-жар режиссера Артура Ду-шан дола. Чаьма XXIII Зйъ-шера хуьл. Цун турнашап болх Десса яхача дуьхьагIа къайбе-нашца юкъаенна йолча планш-на тIа шта база на пIешбеп-на байна дIабаргбоаган царна тIо де.

Фильма керттера ролаш довлаеш ба Игорь Вадими Леденгорогlар, СССР эстра-дин артистка Валентина Елена, РСФСР халкъа артист Лазарев Александр, къьбарин а.

«Хьара кхоалагIар» яхача фильмин тIа дуьхьа 1942 шера Белорусе тIом латтача хала хIаннга гаг узбек Рахим цIий артиллерийски пехк йохаьяь-чул пIсьгIа хоастагIчун гоу-ьнкера гIовазар.

Белгалдаккха дела ух фильме Дауда роль довлаш-ш республикера актер Омаев Дагуи хилар.

Фильм дьаьккад узбекски а белорусски а кинематогра-фисташа.

«Кагий нах мехкарша халхара бех» яхача киноко-медие кинобьяькархой хIаьнга-кхетарша шоашта безабенна-ша актершца. Фатошин Александрца. Куралев Ле-онидаша.

В. КОВАЛЕВА, Ногч-ГIалгIай пIчча-хьалъхьен кино методи-ческа бюджетIа бола редактор.

СУРТА ТIА: «Кагий нах мехкарша халхара бех» яхача фильмера кадр.

# «БАРКАЛ» АЬННА ЦIИ ТИЛЛАР ЯХТАХ

Дерригача дуней морякаша «кемий кашка» оалача Бискайскэн заливе эхьхе хи-нарг. Ат лантически океан тохабенна массеех де дар. Ялх метр лакха йолча тал-тIегашца ши кIал йихьар изоь французски яхтемен тIалхина пIот. Сарц дарца чIоагIа са-гурсаш бар уж. Массеехказа спиральни ракета кIассар. Уж IIIера а да гуш цкоша ехке гIолла тIекхьалъар пIи кема.

ТIекхьара ишъа ракета, хий канистра хIаьта, тамаш ки-харга дахх дог мара дисалар-дар.

Ленинградера IIуьлбеъкъен Африка берга биостошка зо-дап дар «Черняховск» яха советски теплоход. Баьдена бинсанна вахте лаьттачо эийра ракета. Цох капитана Деркун Анатолера хоам бин. Ракета урагIдиссеачъяьна реза лаьр-хIар капитана. Нах кIалхар бодаца ерриге средствап кийчбир. Хьалсегар прожекторап Юхтера а фонда тIара мах бIаргабаргба. Шлюзаш ди чу точучкийтача пайда баргбо-нашг дар тIутIаех — уж тал-тIегаш пересолат хьатIаехча паркI вьяпа йохаергьир. Капитана полкал делар хи тIа-тран точучкийта. аьнна. Кашт тана помощийной бошманон, тIекхарашца кIатчалца да чу а латтап. пах кема тIа хьал-ГIабалъар. Лоро кIалнсарапа-на новъьхостал дир. Уж хIинца-гIар 40 шу хьанна Кларк Бриз. уьх Iамагlбола роша Даниель — лоранп. Кхоалаттаьр 20 шу дьаьна Антуан Мюлер — Сорбоннера студентан-ца.

Цар эттара хьалхарга ьъиша эрсий ракет «спасибо» яхар дар. Из доаг затийски алъ-сьезда хьаьтIехьа «Берашта» яхь беседаш, цIанаш выставкаш.

Иштта каст-каста библио-текен Сийлахь-боккхача Дай-жехка тIем тIа дакъа лаьмъя-рошна вIашагIкхетар хуьл. Цу тайпа вIашагIкхетар хилар тIема ветеранаша Мусуевн Музьмадина. Цо берашта дийнадь Дайжоти фашистски Iаврахоех музьыкальнийнкаш советски хьалъхо гоIтIечча лергдоаначча денашах. Цул тIехьагIа Мусуева библиоте-кен Iьхьегана Турпалхочуна Мусуевна Тамареца чакхдилла.

— Библиотекен болхлоштта чIоагIа рацон ва со, — йоьх Шалинскэн райисполкома культурин отдела заведующе-ли Гарсеева. — Шолгй гIулдаь довзаш, дешаш цар бен бола болх бокъа мах болаш ба. Цуьнгьа дешнаш дешарца. Цо къьаьнаэн а бильс-отгена колдектив тайна сийсе грамоташ.

I. ЮСУПОВ.

Редактера заместитель М. М. ХАМХОЕВ.

# ТЕЛЕВИДЕНИ

27 АВГУСТ
СОВЕТСКИ КИНО ДЕ
I ПРОГРАММА

8.00 — «Iар».
8.05 — Гуьйлаэна гимнастика.
8.20 — Концерт.
8.35 — Музыкальний программа.
9.05 — «Кафе Мартена Худелен-ченин фильм».
11.10 — А. Гранн «Крыжоу отлю-ченин». Телевизионни документаль-ни фильм.
11.40 — Керддарадар.
14.30 — Керддарадар.
14.50 — Документальни фильм.
16.45 — Мишита а, фу я, Томазу ПIУ. «Куьйсаь шихтерой сиенза».
17.45 — «Iалашо сигIара йоI».
18.00 — «Порсни бершашца ирсо дакъадоь».
18.43 — «Талех дуней тIе».
19.00 — «Мехкд хIинца».
19.20 — Советски кино. Дешт. СССР кинематографе председателин IIIамилгIойла поша Даниель — лоранп. Кхоалаттаьр 20 шу дьаьна Антуан Мюлер — Сорбоннера студентан-ца.
20.15 — «Сан законо».
20.30 — «Керддаьлаьш, шо!» Теле-визионни художественни фильмах серин. IV.
21.00 — «Хи».
21.25 — «Ас, мехкарий!» Москвен спектакле колхозний совхозонгIа боллий конкурс.
22.15 — «Талех дуней тIе».
22.30 — «Ас, мехкарий!» яха пе-редача хIаьхьавар.
23.05 — Белорусски спортах бе-ла дуней чемпионат. Кхалиш. Пла-тера передача.

II ПРОГРАММА

8.00 — «Iар».
8.05 — Документальни фильмий программа.
8.30 — «Хьалха инструментий кон-церт».
9.35 — Документальни фильмий ма-шин.
10.15 — «Юпасеина, зурналечен!»
11.20 — Фильм — дерматта. «Зем-ланенгара экспедицин 2 серин, «Б-ча «Б» хьайгIар».
12.25 — Леонид Мартынов творче-ствин вечер.
13.05 — Полишсенин сайрехIа.
13.35 — Керддаьлаьш спортах ауто-кен чемпионат. Полькера передача.
14.10 — А. Н. Толстой. «Хьалха-ра». Дийдени СССР халкъа артиста Мас-салъев. Фильм-концерт.
15.40 — Документальни фильмий программа.
16.00 — «Хьалхара рекс. Фильм-концерт.
17.00 — «Дешарш» (гIулгIай мат-ериал).
17.30 — «Нана - Гlалгlайн гIоно-ган».
17.45 — Документальни детгIайн. Беседа (иогочий мотталл).
18.00 — «Iйнний мечиа» Грузи-студе документальни фильм.
18.10 — Советски кино Данга. «Этюдна масалеш».
20.00 — СССР-дуьйсаь Iалар чем-пионат. «Топпелен (Кулаеш) — «Ло-комотива» (Москва). О гайбе. Къьа-ьгIарча. Телевизионна студенсен ти-ранслеши.
21.30 — «Хьалхара рекс».
21.35 — «Таханийнна экспо». Дуь-хьасаийна художественни фильм. 3 серн.

28 АВГУСТ
I ПРОГРАММА

8.00 — «Iар».
8.10 — Гуьйлаэна гимнастика.

Вай республике хIинца пешаш а парте XXVI съезда решеннаша хетаяь яьх сарогIа нога маркаш. Цу ерригача маркай рубрика а пархIара сеьлча цIена банракха тIа задаш КПСС XXVI съезда решеннаша — весторI» яха дешаш. Цуьнг-ялап де парте XXVI съезда документаша тIера цитата. Аьтта оагIорашца де промышленности, буе-зана, транспорта, юрта болхаш, хIинца цIена банракха дожкой символически пешаннн сурташ.

Серн хьеллалу социализма мехкий со-дружества машарен прогрессан нехъатIа долчча мехкаша хетаьлча марка. Цун композици а Совета «Интеркосмоса», «Интеграденин», электронни вычислительни машинин система, «Машар» яхча энергостанца, металлургически, химически промыш-ленности, дучен хIаьхьаьта кIезига дичей самолета, дуне» хIаьхьаьта юкъера буьзна-на системе эмблемай аниматорне сурташ тIа долаш. Марка оьхьаьтта лат Эконо-мически Взаим-ГIо дера Совета здаьп сурташ.

Серн хьеллалу социализма мехкий со-дружества машарен прогрессан нехъатIа долчча мехкаша хетаьлча марка. Цун композици а Совета «Интеркосмоса», «Интеграденин», электронни вычислительни машинин система, «Машар» яхча энергостанца, металлургически, химически промыш-ленности, дучен хIаьхьаьта кIезига дичей самолета, дуне» хIаьхьаьта юкъера буьзна-на системе эмблемай аниматорне сурташ тIа долаш. Марка оьхьаьтта лат Эконо-мически Взаим-ГIо дера Совета здаьп сурташ.

СУРТА ТIА: маркаца сергIа йола мар-кий.

Автора сурташ.

# КъопабарIий коллектив

Духхо ха я Бекова Залпа Назаргочна «Кинеш» яхача труд коллектина хуьлладу.

1975 шера Грозненгра кооператоран техникумга тIехьара чакхъьяьнкачча йогIга ша укъаза болх бе Хеталу-кьаестта книжкаш дохкаш тешаш доттуьр ду сар иьхьа цIй тайпара безьнс. Аставоина-тина,чу баьхьачара тIера пIалаш халла вехь ашна. Из иштта дв а эп. нанка деган тIа сорлаш. Пхьоь чохан бе Iбет-шой болх лаьцаьхьа а но куьгIа цу комсомольско-ка-гарной коллектив а.

Вешаче чIоагIа тайна Зе-райна дика хила ший болх а Цуй дола тешиа да 1979 шера цох коммунистически кьа-хьетана ударник хилар.

Шийна тIаболла болхеи де-кхаргIан хинал хьалха кхоа-чаш на деш цхьа шу хIаьта-хинтадаш Беновас куьгал до-ла колхозтIина. Из дуьхьал белгалдаьлъяьл райно кIуьзодан ахчан премеши «Хинал-ца хьалха шуьи кхочушъяьрхIа» сийлен грамоташ тесларш.

Къаестта белгалга да тIяна коллектина 1980 шу, цу шера 10 августе кхоачашгIар цо 10 пятнатIга пIалаш, ахь шера дехнар 520 эзар сома мах бо-ла книжкаш.

ПятнатIга декхарш толлу-ш кхоачашгIарах а Ерригасо-ловни социалистически яьхь-хьалхе пекхарах а комсо-мольско-шкIротой колектина-гу ВЛКСМ ПК «Ерригсоюзни» яьхь котлыо пьяькхар» яьха вьяпьел.

Ала дела цу тайнаре сов-гIат Нюрнаренга райно пред-приятеша эттара къьлха дел-ла хьзар. Из бонкха тоьаш ба.

Хинца мехкарий къьастеаш ба «Детский мир» яхача тIяна коллектингина яхье бьяьна.

Уьх шера шолларIча кварта-ле пар дехнад 18 эзар сом мах бола книжкаш, нарех йолар дола тIяна книжкаш — планал совгIа.

11 пятнатIга хьалхарча шера плап 10 декабре кхоач-ашье дерзI эзна. Цо дола заведующе Бекова Зарца.

С. АРЧАКОВ.

# РАДИО

27 АВГУСТ

8.10 — «КПСС XXVI съезда ре-шенеи — вахарг» «ХIаьбаьн дезь-ярча ишъа хIинца экза ба» (цIийгIай мотталл).
8.55 — Ашкий автолат.
9.35 — «Грозненгий рабочий», «Комсомольское знамя» газетий об-зор.
9.50 — «Сердало» газета обзор.
10.00 — Хьажаш.
10.15 — Передачай программа (урс-ий, гIалгIай мотталл).
10.35 — «Школа, кьаьнаь». Радио-шурша» (гIалгIай мотталл).
11.15 — «Комсомольски хьалха ба» (иогочий мотталл).
11.30 — «Дош темаех» (урсий мот-талл).
12.00 — Ашкий автолат.
12.30 — «Iалашо сигIара йоI» (урсий мотталл).
13.15 — Передачай программа (урсий, гIалгIай мотталл).
13.35 — «Школа, кьаьнаь». Радио-шурша» (гIалгIай мотталл).
14.15 — «Комсомольски хьалха ба» (иогочий мотталл).
14.30 — «Дош темаех» (урсий мот-талл).
15.00 — Ашкий автолат.
15.30 — «Iалашо сигIара йоI» (урсий мотталл).
16.15 — Передачай программа (урсий, гIалгIай мотталл).
16.35 — «Школа, кьаьнаь». Радио-шурша» (гIалгIай мотталл).
17.15 — Передачай программа (урсий, гIалгIай мотталл).
17.30 — «Микрофонна Грозне-гIоланна» (урсий мотталл).
17.50 — РадиожурналгIчий экза-мен. Конкурс (урсий мотталл).
18.00 — Керда хоамаш (урсий, иогочий — гIалгIай мотталл).
18.30 — Ашкий (иогочий мотта-лл).
19.00 — «Дега лойлаеш» (иогочий мотталл).

УКВ

19.00 — «Ашкеч лорна Чехов-ранге, Музыкальни передача.
19.30 — «Дайнехьа хьан шера».
19.57 — Чаьмен С. «Хьабаьнан малхо» (иогочий мотталл).
20.02 — Концерт.
20.43 — Ф. Лист. Испанский рапсо-дин.

27 АВГУСТ

9.00 — «Юртарча IуIйре» (урсий иогочий мотталл).
9.10 — «Грозненгий рабочий», «Комсомольское знамя» газетий об-зор.
9.25 — «Сердало» газета обзор.
9.35 — Хьажаш.
9.55 — Передачай программа (урсий, гIалгIай мотталл).
10.15 — «Ленинан жизнь» газета об-зор.
10.30 — Хьажаш.
10.45 — Передачай программа (урсий, иогочий мотталл).
11.30 — «Хьажарча мехка сурт-хьекъаш». Концерт-хьажанаш (иог-очий мотталл).
12.15 — «Аленсте». Радиожурнал (гIалгIай мотталл).
12.45 — Ашкий автолат.
13.00 — «Хьалха хьоьжар бохь ба» (урсий мотталл).
13.15 — «Iалашо сигIара йоI» (урсий мотталл).
14.15 — Передачай программа (урсий, иогочий мотталл).
14.30 — «Школа, кьаьнаь». Радио-шурша» (гIалгIай мотталл).
15.00 — «Iалашо сигIара йоI» (урсий мотталл).
15.30 — Ашкий автолат.
15.45 — «Хьалха хьоьжар бохь ба» (урсий мотталл).
16.00 — «Iалашо сигIара йоI» (урсий мотталл).
16.15 — Передачай программа (урсий, иогочий мотталл).
16.30 — «Дош темаех» (урсий мот-талл).
17.15 — Передачай программа. Хьаттар (урсий мотталл).
17.30 — «ДуттагIий оазан» (урсий иогочий мотталл).
17.45 — Передачай программа Нохч-ГIалгIайче (гIалгIай мотталл).
18.00 — Керда хоамаш (урсий, иогочий, гIалгIай мотталл).
18.30 — Ашкий (иогочий мотта-лл).

УКВ

18.00 — Музыкальни передача.
19.11 — Кlанел, кlанчаь, цIанча-ран.
19.41 — Белаше дуьхьарча (иогочий мотталл).
20.00 — Лирически кlанел концерт.
20.44 — Московске патетически увертюра.

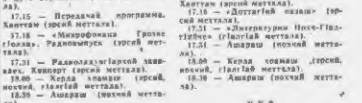


Тахан республике гIоллел Грозненгра хуьнаьлуш морхаш а йолаш, дешнел тIехьагIа доло-гIа а дешIаш, из цIыщше-йогча моттигашца да къуьр-ьгIаш а ауга, малхбузенча-ра секунда 2—7 метр сиха-мух а болаш, доггIа мотт тIа-гIенача хама секунда 17—22 метра секунда, а пIалгIа-ра — 22—27 градусе цIоьнгIа. Юьхьанца — 25—27 градусе йоккхал а йолаш ха хила мег.

Къонаш лоьмсех хьуьнаьлуш морхаш а йолаш, йоьчанг а йоккхаш. Бе-бера оагIонашца-ра секунда 0—5 метр сиха мух а болаш, фегIар температура дийсаьна 14—19 градусе деношка 23—30 градусе йоккхал йолаш ха тIатта тарлу.

Метеостанци.

ТХА АДРЕС: 364907, г. Грозный, Маяковске ул., 92. Телефонаш: редактора — 2-43-57; редактора заместителя — 2-85-07; бехкепкинна секретара — 9-24-00; отделаш: партийни вахара — 9-24-04; промышленностан транспортен — 9-24-01; юрта боахама — 9-24-06; культура — 9-24-05; писъмаш — 9-24-07; корректорске — 2-89-86.

НАШ АДРЕС: 364907, г. Грозный, ул. Маяковского, 92. Телефоны редактора — 2-43-57; заместителя редактора — 2-85-07; ответственного секретаря 9-24-00; отделов: партийной жизни — 9-24-04, промышленности и транспорта — 9-24-01; сельского хозяйства — 9-24-06; культуры — 9-24-05; писем — 9-24-07; корректорской — 2-89-86.

Газет арадувл цIнарен, ерен, цIаттен деношка

СФ05272. «Грозненский рабочий» издательстIин типографе, Маяковске, 92.

Типография издательства «Грозненский рабочий», ул. Маяковского, 92. Заказ № 3224.